Poltec voegmortel 716



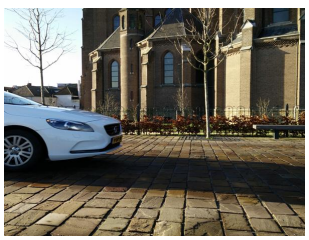

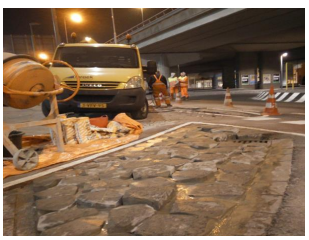

Snelhardende mortel voor het voegen van klinkerbestrating en natuursteentegels waarbij verwerking met hoge vloeibaarheid en snelle verkeersbelasting essentieel zijn. Door de hoge vloeibaarheid van POLTEC 716 wordt het risico van holle ruimtes in de voegen tot een minimum beperkt terwijl toch snel een hoge druksterkte wordt bereikt.

Productdetails

Toepassingsgebieden	Invoegen van bestrating.
Kwaliteit	Wij beschikken over alle noodzakelijke productcertificaten en voeren dagelijks laboratoriumcontroles uit aan alle grondstoffen en eindproducten. Onze klanten zijn hierdoor verzekerd van kwaliteit.
Kenmerken	• Snelle uitharding, vloeibaar, uitstekende hechting, krimparm. • Voor het vullen van voegen met een minimale voegbreedte van 5 mm.
Verwerking	Verwerken volgens voorschriften van de leverancier bij een temperatuur tussen 5°C en 30°C.

Op al onze aanbiedingen en leveranties gelden de gezamenlijke voorwaarden van Bouwend Nederland en de BFBN 2014. Zie hiervoor www.noppertbeton.nl

Noppert Beton B.V. · **Vestiging Groningen**
Jeverweg 8 · 9723 JE Groningen · Tel. (050) 57 57 222

Noppert Beton B.V. · Damsingel 15 · 9262 NB Sumar · Tel. (0511) 48 01 00
info@noppertbeton.nl · www.noppertbeton.nl · KvK Leeuwarden 01046523